



**SMK SUNGAI DAMIT, TAMPARULI  
PEPERIKSAAN AKHIR TAHUN 2017**

**PENDIDIKAN MORAL - TINGKATAN 2  
( 1 Jam )**

**NAMA** : .....

**KELAS** : .....

**Arahan** : Sila lengkapkan semua jawapan anda dalam **ruangan jawapan** yang telah disediakan di halaman terakhir kertas soalan.

**Bahagian A [20 markah]**

- |   |  |
|---|--|
| <p>1 Yang berikut ialah antara aktiviti memelihara dan memulihara persekitaran kawasan sekolah, <b>kecuali</b>...</p> <p>A membuang sampah dalam tong sampah.</p> <p>B membaja dan menyiram pokok bunga.</p> <p>C membakar sampah secara terbuka di kawasan belakang sekolah.</p> <p>D bertugas membersihkan kelas masing-masing.</p> | <p>4 Yang berikut merupakan kesan pemusnahan terumbu karang <b>kecuali</b>...</p> <p>A ekonomi Negara terjejas.</p> <p>B pukulan ombak yang lebih kuat</p> <p>C habitat hidupan marin terjejas</p> <p>D kecurian batu karang untuk dijadikan bahan cenderamata</p> |
| <p>2 Persepsi awal terhadap keindahan sekolah ialah ...</p> <p>A bangunan yang mewah.</p> <p>B kemudahan yang lengkap.</p> <p>C pelajar yang kemas dan bersih.</p> <p>D landskap yang menarik dan hijau.</p>  | <p>5 Kemudahan awam yang diberi oleh kerajaan harus diterima dengan rasa</p> <p>A gembira</p> <p>B sedih</p> <p>C syukur</p> <p>D keinsafan</p>  |
| <p>3 Bagaimanakah cara terbaik untuk mengelakkan pembaziran air?</p> <p>A Menggunakan sepenuhnya air paip untuk kegunaan seharian</p> <p>B Menggunakan air hujan yang ditakung untuk menyiram bunga</p>   | <p>6 Apakah nama sistem pemerintahan yang diamalkan di Malaysia?</p> <p>A Monarki.</p> <p>B Demokrasi.</p>   |

- C Mandi di sungai manakala penyediaan makanan dan minuman menggunakan air paip  
 D Menggali perigi di setiap rumah
- Menghormati dan menerima pandangan orang lain.  
 Menyuarakan pandangan menggunakan bahasa yang sopan
- 7 Bagaimanakah cara kita menunjukkan sikap taat setia kepada pemimpin?  
 A Selalu memberikan hadiah  
 B Mendoakannya supaya panjang usia  
 C Mengambil bahagian dalam segala program kerajaan  
 D Memulau kehadiran pemimpin berjumpa dengan rakyat
- 8 Apakah yang dimaksudkan dengan sukarela?  
 A Sebagai satu aktiviti masa lapang.  
 B Membantu untuk mendapat nama.  
 C Membuat sesuatu dengan rela hati.  
 D Menolong orang yang dalam kesusahan.
- 9 Apakah punca keciciran kanak-kanak di sekolah?  
 A Kemiskinan ibu bapa  
 B Malas untuk belajar  
 C Sikap guru yang tidak prihatin  
 D Kandungan akademik semakin sukar
- 10 Setiap hukuman yang dikenakan adalah bertujuan sebagai \_\_\_\_\_ kepada orang yang melakukan kesalahan.  
 A Denda  
 B Pengajaran  
 C Panduan  
 D Bimbingan
- C Raja berperlembagaan.  
 D Demokrasi berparlimen.
- 11 Apakah nilai yang **betul** berdasarkan perlakuan di atas?  
 A Kebebasan bersuara  
 B Sikap keterbukaan  
 C Kesederhanaan  
 D Hidup bersama secara aman
- 12 Yang berikut ialah peranan wanita dalam keluarga **kecuali** ...  
 A melayan suami.  
 B mendidik anak.  
 C menjaga rumah tangga.  
 D menyediakan sumber ekonomi.
- 13 Pilih pernyataan yang menunjukkan anak yang menyayangi keluarganya.  
 A Tidak mengendahkan ahli keluarga jika mereka dilanda masalah.  
 B Menjaga hati dan perasaan ahli keluarga.  
 C Memarahi ahli keluarga dengan kata-kata kesat.  
 D Menceritakan kelakuan buruk ahli keluarga kepada rakan lain
- 14 Mengapakah orang kurang berupaya memerlukan bantuan daripada kita yang sempurna?  
 A Agar hidup mereka selesai.  
 B Untuk mengurangkan beban yang ditanggung.  
 C Boleh mengurangkan cukai pendapatan tahunan.  
 D Supaya dikenal sebagai orang yang budiman.

- 15 Apakah kepentingan tarikh luput pada setiap pembungkus makanan?
- A Mengetahui samada makanan tersebut selamat untuk dimakan.
  - B Mengesahkan bahawa syarikat telah mematuhi peraturan Negara
  - C Untuk mencantikkan balutan pembungkus makanan
  - D Mengetahui ketahanan sesuatu makanan yang dijual
- 16 Mengapakah setiap pengguna perlu mengetahui hak-hak mereka?
- A Untuk mengelakkan pengguna daripada ditipu
  - B Bagi menakutkan penjual dan pengedar
  - C Supaya pengguna mendapat barangan yang murah
  - D Supaya penjual diberkas sekiranya menipu pengguna
- 17 Apakah faedah menyertai aktiviti kokurikulum?
- A boleh memakai uniform yang cantik.
  - B dapat berbakti kepada Negara.
  - C dapat mendisiplinkan diri.
  - D menggalakkan aktiviti berkos tinggi.
- 18 Apakah kepentingan mengamalkan sikap keterbukaan kepada diri?
- A dapat memperbaiki kelemahan diri
  - B dapat menjaga air muka
  - C mampu mewujudkan suasana yang tegang
  - D akan menerima pujian daripada orang lain
- 19 Yang manakah antara yang berikut yang patut diamalkan oleh orang yang bermuafakat?
- A Memberikan pandangan yang tinggi terhadap orang lain.
  - B Sedia bergaul mesra dengan semua orang.
  - C Bersedia berkongsi pengetahuan dan pengalaman untuk kebaikan bersama.
  - D Memberikan sokongan dan dorongan untuk menagih janji.
- 20 Apakah kesan jika negara-negara ASEAN **tidak** bersatu?
- A Kuasa besar memonopoli ekonomi serantau
  - B Kedaulatan Negara bertambah kuat
  - C Keselamatan Negara akan terjamin
  - D Kerjasama dalam pelbagai bidang mudah dijalin

**BAHAGIAN B [5 markah]**

Tanda **Betul** ( / ) atau **Salah** ( X ) untuk pernyataan atau perlakuan berikut:

21. Helen tidak sombong walaupun bapanya seorang hartawan.
22. Mary berpura-pura pandai dalam mata pelajaran Matematik kerana malu terhadap kawannya.
23. Golongan kurang berupaya berhak menggunakan kemudahan awam.
24. Dineshwar seorang yang berhati-hati dalam melakukan sesuatu pekerjaan.
25. Lim tidak memarahi seorang lelaki tua yang tidak sengaja melanggarnya.

**BAHAGIAN C [5 markah]**

**Isikan tempat kosong dengan perkataan yang sesuai**

kekal	remaja	aktif	beragama	kaum
hidup bersama secara aman		saling menghormati antara negara		

26. Saling kunjung – mengunjungi antara jiran sempena hari perayaan menunjukkan nilai \_\_\_\_\_.
27. Negara – negara Asia perlu \_\_\_\_\_ untuk mewujudkan kemakmuran serantau.
28. Kehidupan flora dan fauna tidak akan \_\_\_\_\_ jika manusia tidak mengambil tindakan yang positif menjaga flora dan fauna.
29. Masyarakat Malaysia khususnya para \_\_\_\_\_ perlu melibatkan diri secara \_\_\_\_\_ dalam pembangunan negara.
30. Perlembagaan Malaysia yang membenarkan kebebasan \_\_\_\_\_ telah menyatupadukan masyarakat pelbagai \_\_\_\_\_.

**BAHAGIAN D [ 10 Markah ]**

Nyatakan nilai yang bersesuaian dengan pernyataan – pernyataan di bawah.

Kepercayaan kepada Tuhan	Amanah
Toleransi	Menghormati hak wanita
Kebebasan bersuara	Hidup bersama secara aman
Kebebasan beragama	Saling menghormati antara negara

31. Joyce tidak pernah menyalahgunakan tanggungjawab yang telah diberikan kepadanya.  
Nilai : \_\_\_\_\_
32. Pelajar SMK Menglembu sentiasa beratur semasa membeli makanan di kantin sekolah.  
Nilai : \_\_\_\_\_
33. Ahmad selalu mengikut ayahnya bersembahyang Jumaat di masjid.  
Nilai : \_\_\_\_\_
34. Setiap individu bebas berucap dan mengeluarkan pendapat masing – masing dengan batasan yang tertentu.  
Nilai : \_\_\_\_\_
35. Sikap bertanggungjawab yang menimbulkan kepercayaan dan keyakinan orang lain.  
Nilai : \_\_\_\_\_
36. Kesanggupan bertolak ansur, sabar dan mengawal diri bagi mengelakkan berlakunya pertelingkahan dan perselisihan faham demi kesejahteraan hidup.  
Nilai : \_\_\_\_\_
37. Melindungi dan mengiktiraf wanita sebagai individu yang boleh memberi sumbangan dalam pembangunan keluarga, masyarakat dan negara.  
Nilai : \_\_\_\_\_
38. Hidup berbaik – baik antara satu sama lain dengan mengutamakan kedamaian dan keharmonian hidup tanpa mengira agama, bangsa dan budaya.  
Nilai : \_\_\_\_\_
39. Kebebasan setiap individu untuk menganuti dan mengamalkan agamanya seperti yang diperuntukkan dalam Perlembagaan Malaysia.  
Nilai : \_\_\_\_\_
40. Menghargai dan memuliakan hubungan antara negara untuk menjamin kesejahteraan hidup

Nilai : \_\_\_\_\_

**BAHAGIAN E [10 markah]**

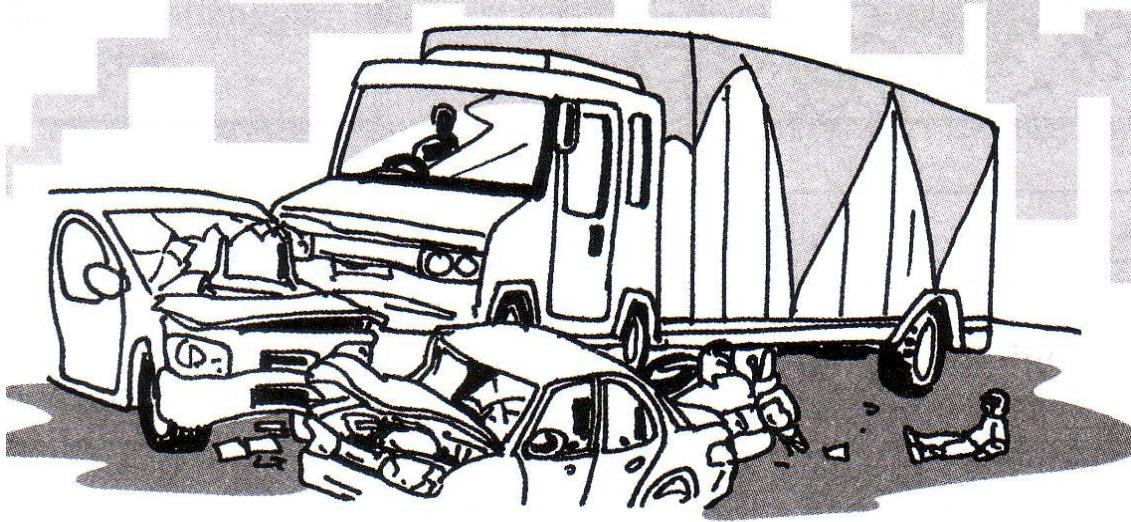

41. a) Senaraikan tiga nilai yang tidak diamalkan oleh pengguna jalan raya yang menyebabkan berlakunya kemalangan.

- i) .....
- ii).....
- iii) .....

( 3 markah )

b) Cadangkan empat cara untuk mengurangkan kemalangan jalan raya.

- i).....
- ii).....
- iii).....
- iv).....

( 4 markah )

c) Nyatakan kesan negatif kemalangan jalan raya.

.....  
.....  
.....

( 3 markah )

----- KERTAS SOALAN TAMAT -----

**Selamat Menjawab !**

Disediakan oleh,

Disemak oleh,

Disahkan oleh,

(SARIPAH KULU)  
Guru Matapelajaran

(STEPHANIE JANIUS)  
Ketua Panitia

(JELONG RADUM)  
Ketua Bidang Kemanusiaan

**PEPERIKSAAN AKHIR TAHUN  
PENDIDIKAN MORAL - TINGKATAN 2**

**SKEMA JAWAPAN**

**NAMA :** .....

**KELAS :** .....

**BAHAGIAN A [20 MARKAH]**

1	C	6	D	11	A	16	A
2	D	7	C	12	D	17	C
3	B	8	C	13	B	18	A
4	D	9	A	14	B	19	C
5	C	10	B	15	A	20	A

<b>BAHAGIAN B : ( / ) atau ( X ) [5 MARKAH]</b>		<b>BAHAGIAN C : [5 MARKAH]</b>	
21	/	26	Hidup bersama secara aman
22	X	27	Saling menghormati antara Negara
23	/	28	Kekal
24	/	29	Remaja, aktif
25	/	30	Beragama, kaum

**BAHAGIAN D : [10 MARKAH]**

31	Amanah
32	Toleransi
33	Kepercayaan kepada Tuhan
34	Kebebasan bersuara
35	Amanah
36	Toleransi
37	Menghormati hakwanita
38	Hidup bersama secara aman
39	Kebebasan beragama
40	Saling menghormati antara Negara

**BAHAGIAN E : SOALAN 41 [10MARKAH]**

(a)	i) toleransi
	ii) hemah tinggi
	iii)bertanggungjawab
(b)	i) mematuhi peraturan jalan raya
	ii)sentiasa mengamalkan sikap bertimbang rasa terhadap pemandu/ pengguna jalan raya lain
	iii) tidak memandu secara berbahaya
	iv) periksa kenderaan sebelum memulakan perjalanan
(c)	Kematian/kehilangan nyawa/kecacatan anggota
	Merosakkan harta benda dan harta kerajaan/ kerajaan perlu keluaran kos untuk membaiki jalan dan menyelenggara jalan raya
	Keluarga menanggung beban/ imej Negara terjejas
***	Mana-mana jawapan yang sesuai boleh diterima

**PEPERIKSAAN AKHIR TAHUN  
PENDIDIKAN MORAL - TINGKATAN 2**

**KERTAS JAWAPAN**

**NAMA :** .....

**KELAS :** .....

**BAHAGIAN A [20 MARKAH]**

1		6		11		16	
2		7		12		17	
3		8		13		18	
4		9		14		19	
5		10		15		20	

<b>BAHAGIAN B : ( / ) atau ( X ) [5 MARKAH]</b>		<b>BAHAGIAN C : [5 MARKAH]</b>	
21		26	
22		27	
23		28	
24		29	
25		30	

**BAHAGIAN D : [10 MARKAH]**

31	
32	
33	
34	
35	
36	
37	
38	
39	
40	

**BAHAGIAN E : SOALAN 41 [10MARKAH]**

(a)	i)
	ii)
	iii)
(b)	i)
	ii)
	iii)
	iv)
(c)	